



BORDEAUX

AÉROPORT - MÉRIGNAC

LORS DE MON ARRIVÉE

Je prends rendez-vous auprès de mon centre de livraison et je transmets mon numéro de vol valide au moins 7 jours avant la date à laquelle je dois récupérer mon véhicule.

- À mon arrivée et après avoir récupéré mes bagages, je téléphone au centre de livraison 0033 7 83 22 61 91 pour qu'un minibus vienne me récupérer (au point de rendez-vous fourni en page 3) et me conduire près de ma voiture.
- Mon centre m'attendra maximum 30 minutes après l'heure convenue par téléphone.
- Je serai conduit gratuitement par navette vers le centre de livraison.
- Les livraisons s'effectueront tous les jours sur rendez-vous de 6h à 19h ou numéro de vol valide de 6h à 22h.
- J'aurai une mise en main personnalisée sur l'utilisation de mon véhicule.

Si vous ne disposez pas d'une carte SIM fonctionnelle, vous pouvez également nous envoyer un message via WhatsApp en vous connectant au Wi-Fi de l'aéroport. Veuillez noter que le Wi-Fi de l'aéroport n'est souvent pas suffisamment puissant pour passer des appels, mais l'envoi de messages fonctionne correctement. Rendez-vous ensuite au point de rencontre après confirmation de notre part.

LORS DE MA RESTITUTION

Je prends rendez-vous auprès de mon centre de restitution au moins 7 jours avant la date à laquelle je dois rendre mon véhicule.

- Les restitutions seront assurées tous les jours de 6h à 19h.
- Mon centre m'attendra maximum 30 minutes après l'heure initiale de restitution convenue par téléphone.
- Je serai conduit gratuitement par navette vers mon aérogare.

Numéro livraison / restitution :

0033 7 83 22 61 91

**BORDEAUX
AÉROPORT - MÉRIGNAC****MON CENTRE****RENAULT EURODRIVE – M.D.S. PARC**

170, avenue de l'Argonne
33700 MÉRIGNAC, FRANCE

mds.bordeaux@mdsparc.com | **0033 7 83 22 61 91**

Livraison : Tous les jours sur rendez-vous de 6h à 19h ou avec un numéro de vol valide de 6h à 22h.

Restitution : Tous les jours sur rendez-vous pris 7 jours avant 06h à 19h.

Fermeture : Fermé le 25/12 et 01/01.

Permanence téléphonique : Du lundi au vendredi, de 9h00 à 17h00. Sauf les jours fériés.

Pas de permanence téléphonique assurée les :

01/01 - 01/04 - 10/04 - 01/05 - 08/05 - 09/05 - 20/05 - 14/07 - 15/08 - 01/11 - 11/11 - 25/12

**TROUVER
MON CENTRE****En provenance du NORD par rocade A630 :**

- Sortie 11b : MERIGNAC AEROPORT.
Suivez à droite la direction MERIGNAC AEROPORT.
- Au rond-point : prenez à gauche (3e sortie)
direction BEUTRE / Base aérienne 106.
- Au rond-point suivant : prenez en face (2e sortie)
direction BEUTRE / Base aérienne 106.
- Au rond-point suivant : prenez à droite (1ère sortie)
direction BEUTRE / Base aérienne 106.
- Le centre se situe à 800 mètres sur la gauche
(clôture blanche / portail blanc)

En provenance du SUD par rocade A630 :

- Sortie 12 : Saint Jean d'Illac.
- Au rond-point : prenez à gauche (3e sortie)
direction BEUTRE
- Au rond-point suivant : prenez en face (2e sortie)
direction BEUTRE
- Au rond-point suivant : prenez à droite (1ère
sortie) direction MERIGNAC AEROPORT.
- Au rond-point suivant : prenez en face (3e sortie)
direction MERIGNAC AEROPORT.
- Au rond-point suivant : prenez à gauche (3e
sortie) direction BEUTRE / Base aérienne 106.
- Le centre se situe à 800 mètres sur la gauche
(clôture blanche / portail blanc)

Latitude : 44.81944 / Longitude : -0.69647



BORDEAUX AÉROPORT - MÉRIGNAC

Accès depuis la ville :

- En bus n°20, direction Mérignac, descendre à l'arrêt « Tournesol », situé juste devant notre agence.
- En tramway F, descendre à l'arrêt « Caroline Aigle » (un arrêt avant l'aéroport), puis nous contacter afin que nous venions vous chercher avec notre navette.

Point de rendez-vous arrivée aéroport :

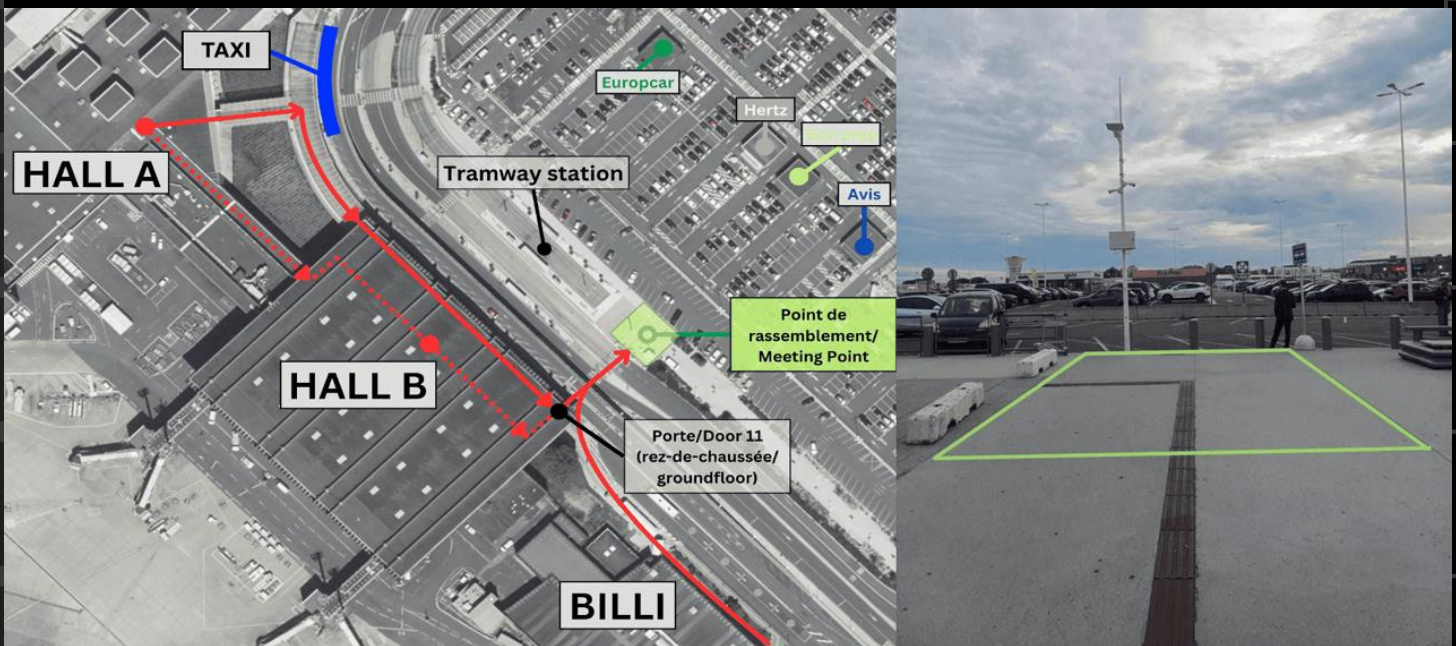

Centre de livraison – Point de rendez-vous pour les restitutions